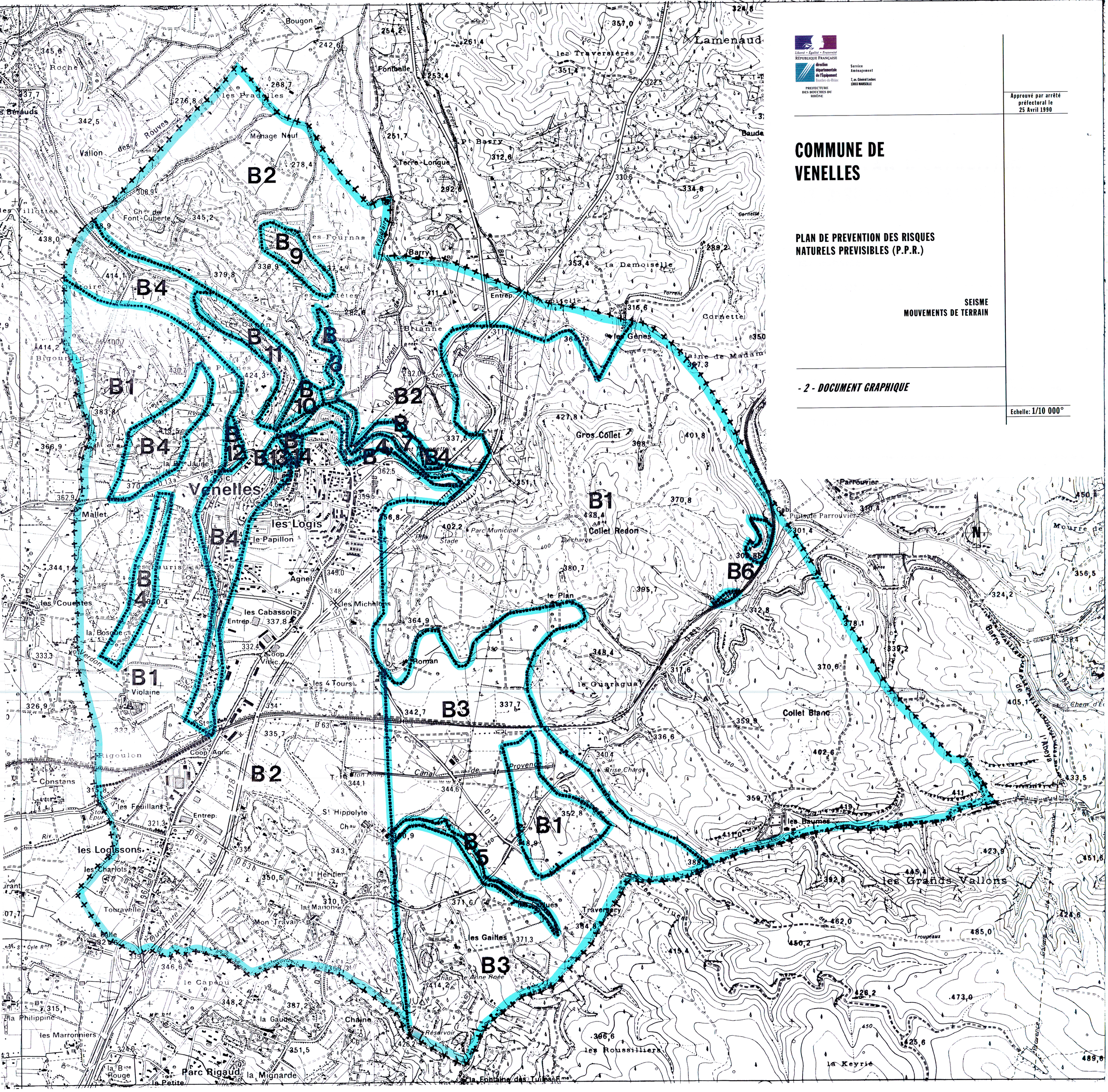

Liberté • Égalité • Fraternité
RÉPUBLIQUE FRANÇAISE

PREFECTURE DES BOUCHES DU RHÔNE

direction départementale de l'Equipement Bouches-du-Rhône

Service Aménagement
7, av. Général Leclerc
13003 MARSEILLE

Approuvé par arrêté préfectoral le 25 Avril 1990

COMMUNE DE VENELLES

PLAN DE PREVENTION DES RISQUES NATURELS PREVISIBLES (P.P.R.)

SEISME
MOUVEMENTS DE TERRAIN

- 2 - DOCUMENT GRAPHIQUE

Echelle: 1/10 000°